

# COMUNICARE LA STORIA PIÙ ANTICA

*L'alba del nostro passato attraverso i resti archeologici*

## Ingresso libero a tutte le manifestazioni

### Per informazioni

Segreteria: Christian Metta 3339466101

[www.preistoria.it](http://www.preistoria.it)

### Enti Organizzatori

Centro Studi di Preistoria e Archeologia - Onlus, Milano

### In collaborazione con

Museo civico "F. Rittatore Vonwiller", Farnese (VT)

Museo civico archeologico di Ischia di Castro

Museo della preistoria della Tuscia e della Rocca Farnese, Valentano (VT)

Museo di Preistoria e Protostoria della valle del fiume Fiora, Manciano (GR)

### Patrocini e Contributi di

Centro Studi di Preistoria e Archeologia, Milano

Fondazione Carivit di Viterbo

Banca Tema, BBC Pitigliano

Comune di Farnese,

Comune di Ischia di Castro

Comune di Valentano

Comune di Pitigliano

Comune di Orbetello

Simulabo, Sistema Museale del Lago di Bolsena

Musei di Maremma



C.S.P. ONLUS

Centro Studi di Preistoria e Archeologia

Viale Lazio, 26 - 20135 Milano

C.F. 97208560157 Tel. 02-22477212

[info@preistoria.it](mailto:info@preistoria.it) - [www.preistoria.it](http://www.preistoria.it)

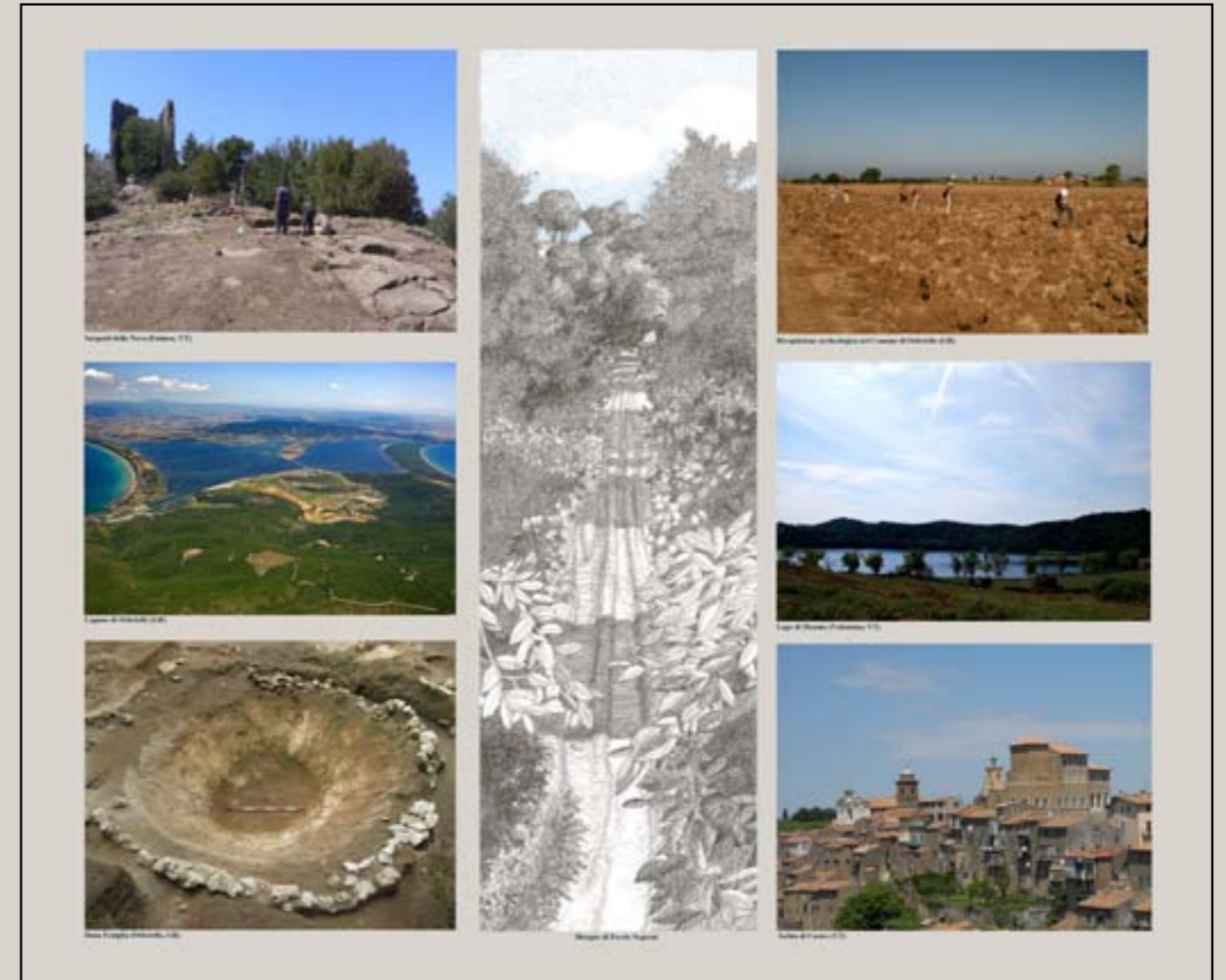

LE VIE DELLA PREISTORIA

Estate 2017

MANIFESTAZIONE CULTURALE

LE VIE DELLA PREISTORIA

Estate 2017

Direzione Nuccia Negroni Catacchio

Università degli Studi di Milano - Centro Studi di Preistoria e Archeologia

## COMUNICARE LA STORIA PIÙ ANTICA

*Alba del nostro passato attraverso i resti archeologici*

PROGRAMMA GENERALE

Conferenze e visite agli scavi

**16 agosto – 14 settembre, dal lunedì al venerdì ore 10-12**

**Visita guidata agli scavi**

L'abitato protoetrusco e medievale di Sorgenti della Nova (Farnese, VT)

L'abitato produttivo villanoviano di Duna Feniglia (Orbetello, GR)

Ritrovo sullo scavo. Per informazioni telefonare alla segreteria

**Venerdì 18 agosto**

**Archeologia sotto le stelle. L'origine di Farnese.**

**Farnese, Piazza Santa Maria - ore 21.00**

Saluti del Sindaco Massimo Biagini e dell'Ass. alla Cultura Francesco Meloni

**Interverranno:**

**Massimo Cardosa**, Centro Studi di Preistoria e Archeologia, Milano e direttore Museo di Manciano

*La storia più antica del territorio di Farnese*

**Orlando Cerasuolo**, G.A.R., Direttore dello scavo di Rofalco

*Gli Etruschi nel territorio di Farnese*

**Luciano Frazzoni**, Direttore del Museo civico "F. Rittatore Vonwiller" (Farnese, VT)

*Farnese in epoca medievale: dal villaggio alla città*

**ore 22.00 - Vino e dolcetti**

**Sabato 19 agosto**

**Scavi di Sorgenti della Nova (Farnese, VT)**

Visita all'abitato protoetrusco e medievale di Sorgenti della Nova

**guidata da Massimo Cardosa**, Direttore Museo di Preistoria e Protostia della valle del Fiume Fiora (Manciano, GR)

Incontro a Farnese, Piazza Umberto I – ore 16.00

**Venerdì 25 agosto**

**Un viaggio archeologico nel più antico passato di Ischia di Castro**

**Ischia di Castro (VT), Auditorium - ore 17.00**

Saluti del Sindaco Salvatore Serra e dell'Assessore alla Cultura Sabrina Quintili

**Introdizione**

**Nuccia Negroni Catacchio** - Università degli Studi di Milano e Centro Studi di Preistoria e Archeologia, Milano

**Soprintendenza Archeologia, Belle Arti e Paesaggio per l'area metropolitana di Roma, la provincia di Viterbo**

**e l'Etruria meridionale**

**Interverranno:**

**Paola Ucelli di Nemi** - Collaboratrice del Dipartimento di Scienze Archeologiche dell'Università

di Pisa

*La storia più antica del comune di Ischia di Castro: l'età della pietra*

**Matteo Aspesi, Andrea Jacopo Sala** - Centro Studi di Preistoria e Archeologia, Milano

*L'età del rame: pastori e guerrieri*

**Christian Metta** – Università di Pisa; Centro Studi di Preistoria e Archeologia, Milano

*L'età del bronzo: i santuari in grotta*

**Sabato 26 agosto**

**Ischia di Castro - Museo civico - ore 16.00**

Visita al Museo civico archeologico "Pietro e Turiddu Lotti"

**guidata da Anna Laura**, Direttore del Museo civico archeologico "Pietro e Turiddu Lotti" (Ischia di Castro, VT)

**Mercoledì 30 agosto**

**Pitigliano (GR) - Palazzo Orsini - Sala Petruccioli- ore 18.00**

Saluti del Sindaco Dott. Giovanni Gentili e dell'Ass. alla Cultura Dott.ssa Irene Lauretti

Interverrà il Direttore Banca Tema BBC Pitigliano

**Introduzione**

**Nuccia Negroni Catacchio** - Università degli Studi di Milano e Centro Studi di Preistoria e Archeologia, Milano

**Presentazione del volume**

*Poggiali Vallelunga (Pitigliano, GR). La necropoli eneolitica nel quadro della cultura di Rinaldone*

**di Nuccia Negroni Catacchio e Matteo Aspesi**

Presentano il volume

**Renata Grifoni Cremonesi**, Università di Pisa

**Valentina Leonini**, Soprintendenza archeologia, belle arti e paesaggio delle province di Siena, Grosseto e Arezzo

Saranno presenti gli autori

**ore – 19.30** - Rinfresco con prodotti locali per incentivare il turismo arqueo-gastronomico

**Venerdì 1 settembre**

**Antico abitato del Lago di Mezzano. Passeggiata archeologica lunga la riva.**

**introdotta** dal Sindaco e dell'Assessore alla Cultura di Valentano

**guidata da Fabio Rossi**, Direttore del Museo della preistoria della Tuscia e della Rocca Farnese (Valentano, VT)

Punto di incontro al Museo civico di Valentano ore 16.30

**Sabato 9 settembre**

**Paesaggi d'Acque**

**Scavi di Duna Feniglia (Orbetello, GR)**

Visita guidata all'abitato produttivo dell'età del Ferro

Ritrovo sullo scavo - ore 11.00

**Sabato 9 settembre**

**Orbetello (GR) - Auditorium - ore 18.00**

Saluti del Sindaco Dott. Giovanni Gentili e dell'Ass. alla Cultura Dott.ssa Irene Lauretti

**Introduzione**

**Nuccia Negroni Catacchio** - Università degli Studi di Milano e Centro Studi di Preistoria e Archeologia, Milano

**Presentazione del volume**

*Paesaggi d'Acque: la Laguna di Orbetello tra Preistoria ed Età Romana*

**di Nuccia Negroni Catacchio, Massimo Cardosa, Andrea Dolfini**

Presenta il volume

**Valentina Leonini** - Soprintendenza archeologia, belle arti e paesaggio delle province di Siena, Grosseto e Arezzo

Saranno presenti gli autori

**Ingresso libero a tutte le manifestazioni**

**Per informazioni**

Segreteria: Christian Metta 3339466101

www.preistoria.it